

# Inscriptions

à partir du 10/2/25

Vos démarches en 1 clic !  
Sur le **portail Famille**  
de la Ville de Belfort

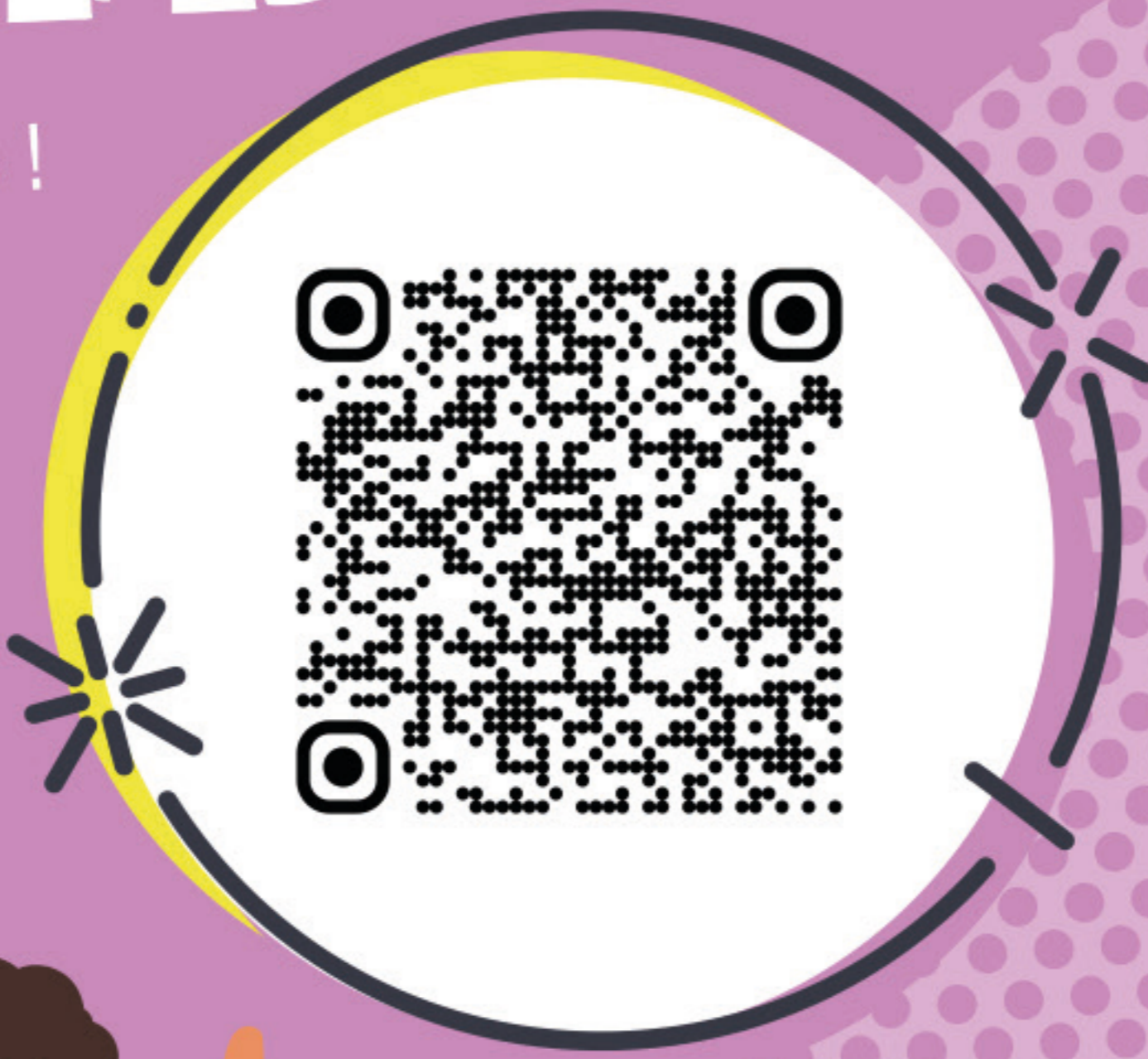

Ville de Belfort

Hôtel de Ville de Belfort et du Grand Belfort  
Place d'Armes - 90020 Belfort Cedex

Tél. 03 84 54 24 24

Direction de la Communication de la Ville de Belfort - 2025 - Photos : A. Baehr - B. Grébaux

LOISIRS  
SPORT  
JEUNESSE  
3 > 17 ANS

# des vacances de ouf!

hiver  
2025



des  **vacances**  
de **ouf!**

Votre programme jeunesse change de style et devient « **Des vacances de ouf !** ».

Nouveau design, nouveau nom, un programme toujours renouvelé, pour donner aux jeunes Belfortains les moyens de s'épanouir, faire des découvertes, partager... Bref, **pour passer des vacances de OUF à Belfort !**

Rendez-vous à chaque période de vacances scolaires avec un nouveau programme.



**les accueils de loisirs**

pages 4 à 7

**3 > 11 ANS**



**100% Sport**

pages 8 à 11

**3 > 12 ANS**



**les antennes jeunesse**

pages 12 à 15

**12 > 15 ANS**

# les accueils de loisirs



On joue aux chevaliers, on voyage et on développe notre imaginaire dans les accueils de loisirs ! Ne tardez pas à vous inscrire : places limitées.



## CLAE ARAGON

Du lundi 24 février au vendredi 7 mars 2025

3 > 6 ANS

### Autour du monde

Chaque jour découvrons un pays à travers une histoire. Sortie à la bibliothèque.

6 > 11 ANS

### On découvre et on s'amuse

Les sports du monde, Ultimate, Disc golf, Tchoukball.



Rue Louis-Aragon - Les Glacis-du-Château

Tél. 06 21 42 85 44

email : [vacances-aragon@mairie-belfort.fr](mailto:vacances-aragon@mairie-belfort.fr)

Du lundi au vendredi - 7 h 30 à 18 h 30

Avec ou sans repas.

4

## ACCUEIL DE LOISIRS BARTHOLDI

Du lundi 24 février au vendredi 7 mars 2025

3 > 6 ANS

### Les petits chevaliers de Bartho'

Ateliers à la ferme de Bouxwiller  
Création d'accessoires de chevaliers,  
Grand jeu à la recherche du trésor.



### À l'aventure !

6 > 11 ANS

Plein air : rallye photo, course d'orientation, géocaching.  
Sortie patinoire  
Cirque, break dance, base ball.  
Goûter famille

Rue de l'Étuve - Vieille Ville

Tél. 06 21 42 85 94

email : [vacances-bartholdi@mairie-belfort.fr](mailto:vacances-bartholdi@mairie-belfort.fr)

Du lundi au vendredi - 7 h 30 à 18 h 30

Avec ou sans repas.



5

# ACCUEIL DE LOISIRS LA SOURIS VERTE

Du lundi 24 février au vendredi 7 mars 2025



Contes

3 > 6 ANS

## Un monde imaginaire

Contes  
Théâtre d'ombres  
Sortir ludothèque  
Carnaval, jeux.

## Des aventures fantastiques

Escape game en forêt  
(Auberge de l'Imaginaire)  
Clé du Bastion  
Grand jeu des animaux fantastiques inter-centres

6 > 11 ANS



Rue de l'Adjoint Henri-Saussot - Résidences-Bellevue

Tél. 06 34 07 10 42

email : [vacances-sourisverte@mairie-belfort.fr](mailto:vacances-sourisverte@mairie-belfort.fr)

Du lundi au vendredi - 7 h 30 à 18 h 30

Avec ou sans repas.

# Inscriptions à partir du lundi 10 février 2025



En ligne\* (du 10 au 21 février)

Sur le portail famille de la Ville de Belfort  
[bit.ly/PortailFamillesVilledeBelfort](https://bit.ly/PortailFamillesVilledeBelfort)

Déjà inscrit au périscolaire ?

Réservez vos places sur le Portail famille de la Ville de Belfort.

Pas encore inscrit ?

**ATTENTION !** : un délai de 48h est nécessaire pour activer le dossier d'inscription, créer votre dossier sur le Portail famille de la Ville de Belfort dès à présent.

Dans les accueils de loisirs

À partir du lundi 24 février, vous pourrez inscrire vos enfants directement dans les accueils de loisirs.  
(coordonnées à retrouver plus haut).

## Tarifs

	½ journée	Sans accueil le midi	Avec accueil le midi
<b>Belfortains</b>	QF 1 de 0 à 600 €	0.83 €	1.37 €
	QF 2 de 601 € à 850 €	0.88 €	1.48 €
	Allocataires	2.26 €	2.57 €
<b>Non-Belfortains</b>	QF 1 de 0 à 540 €	4.45 €	4.94 €
	QF 2 de 541 € à 800 €	4.50 €	5.04 €
	Allocataires	6.04 €	6.71 €
<b>Journée complète*</b>			
<b>Belfortains</b>	QF 1 de 0 à 540 €	1.14 €	1.73 €
	QF 2 de 541 € à 800 €	1.24 €	1.83 €
	Allocataires	4.45 €	6.01 €
<b>Non-Belfortains</b>	QF 1 de 0 à 540 €	8.08 €	8.67 €
	QF 2 de 541 € à 800 €	8.18 €	8.77 €
	Allocataires	11.65 €	13.91 €

\*Vous rencontrez des difficultés à vous inscrire en ligne ?

Nos agents vous accueillent à la direction de la Vie scolaire

Du lundi au vendredi : 8 h 30 - 12 h / 13 h 30 - 17 h 30.

Tél. 03 84 54 25 23

# 100% Sport

Pour les plus sportifs, la Ville de Belfort a concocté un programme d'activités sportives à la carte !

Du lundi 24 février au vendredi 28 février 2025



3 > 12 ANS



Tir à l'arc

**3 > 5 ANS**

**Gymnastique petits**  
Jeux gymniques et motricité  
École Victor-Hugo  
9 h - 10 h 15



**5 > 7 ANS**

**Gymnastique**  
Jeux gymniques et motricité  
École Victor-Hugo  
10 h 30 - 12 h

**Sports de raquettes**  
Badminton, peteca,  
tennis de table,  
speedminton  
Gymnase  
Émile-Parrot  
14 h - 16 h 30

**9 > 12 ANS**

**Handball**  
Gymnase Paul-Fritsch  
14 h - 16 h 30

**6 > 10 ANS**

**Diverti'sports**  
Jeux et activités sportives  
Gymnase Denis-Diderot  
8 h 30 - 12 h ou 13 h 15 - 17 h  
Accueils échelonnés de 8 h 30 à 9 h, et de 13 h 15 à 13 h 45. Départs échelonnés de 11 h 30 à 12 h et de 16 h 30 à 17 h.

**NOUVEAU**



Activités sportives

**9 > 12 ANS**

**Multi sports tirs et adresse**  
Sports collectifs, tir à l'arc, tir à la carabine, pistolet laser, trottinette...  
Maison de quartier des Forges  
9 h 30 - 12 h

Du lundi 3 mars au vendredi 7 mars 2025



**9 > 12 ANS**

**Futsal**  
Gymnase Paul-Fritsch  
9 h 30 - 12 h

**6 > 9 ANS**

**Multisports**  
Gymnase Denis-Diderot  
13 h 15 - 17 h  
Accueils échelonnés 13 h 15 à 13 h 45.  
Départs échelonnés de 16 h 30 à 17 h.



**Ski**  
Ski alpin et activités de montagne  
au Ballon d'Alsace  
**Départ et retour parking  
Rouget de l'Isle**  
12 h 30 - 17 h 45  
Matériel mis à disposition  
(skis, chaussures, casque).  
**11 €/jour** (forfait ski alpin).

**9 > 12 ANS**



# Inscriptions à partir du mercredi 12 février 2025

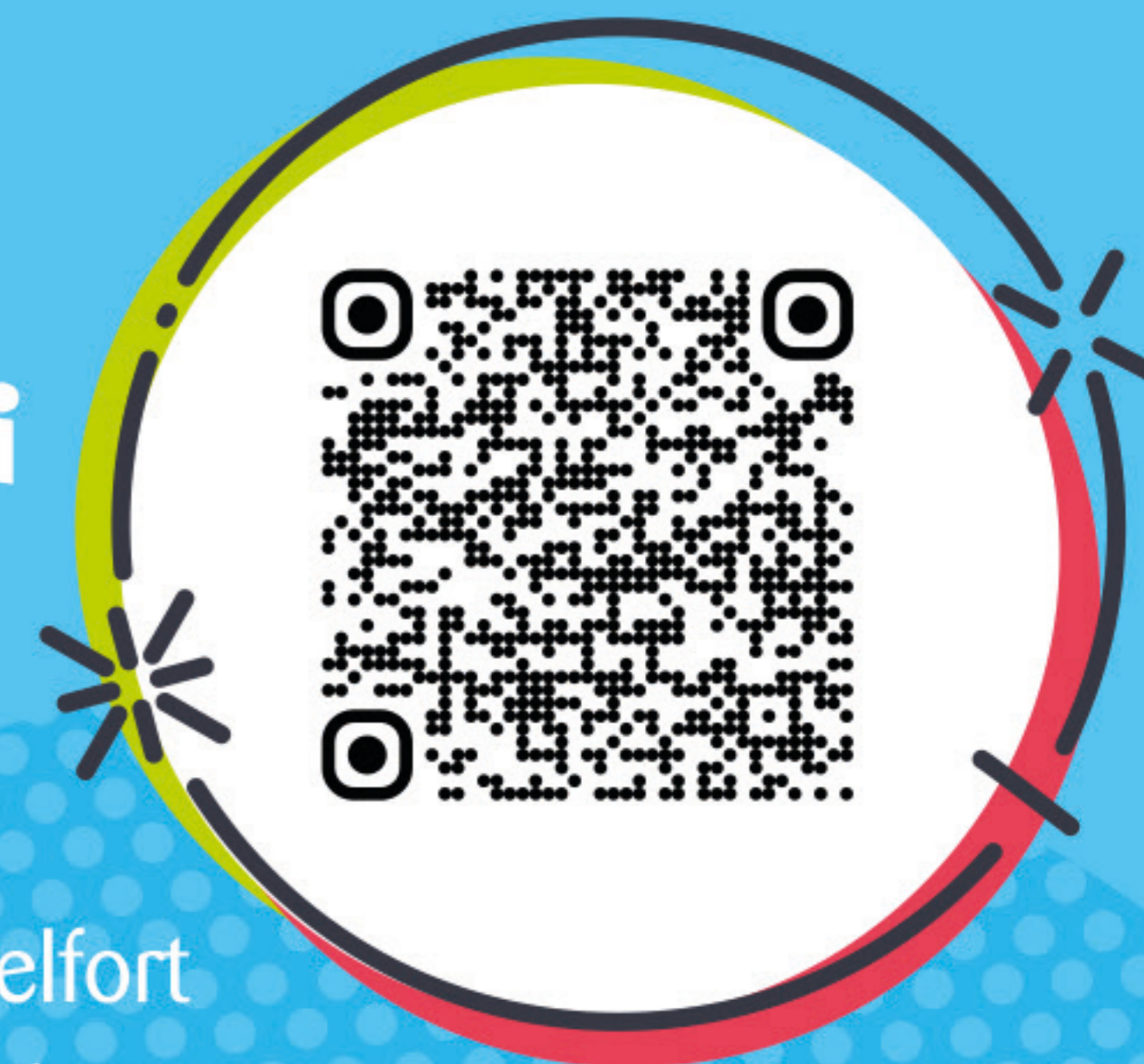

En ligne

Sur le portail famille de la Ville de Belfort  
[bit.ly/PortailFamillesVilledeBelfort](https://bit.ly/PortailFamillesVilledeBelfort)

Déjà inscrit au périscolaire ?

Réservez vos places sur le Portail famille de la Ville de Belfort.

Pas encore inscrit ?

**ATTENTION !** : un délai de 48h est nécessaire pour activer le dossier d'inscription, créer votre dossier sur le Portail famille de la Ville de Belfort dès à présent.

Sur place

Gymnase Le Phare, 2 Rue Paul-Koepfler :  
8 h 30 - 12 h 30.

## Tarifs

	Semaine de stage	Semaine de ski alpin
Belfortains	Quotient familial 1 de 0 à 600 €	10.5 €      21.5 €
	Quotient familial 2 de 601 à 850 €	16 €      32.5 €
	Allocataires	21.5 €      43 €
Non-Belfortains	32.5 €	65 €



# les antennes jeunesse



Activités découverte, sorties à l'aventure, faites votre programme à la journée ou à la demi-journée avec les Antennes jeunesse. Ne tardez pas à vous inscrire, les places sont limitées !

## ANTENNE DES GLACIS-DU-CHÂTEAU

Du lundi 24 février au vendredi 7 mars 2025

Groupe scolaire Paul-Langevin

Tél. 03 84 54 26 97

8 h 30 - 12 h 30 / 14 h - 18 h

11 > 17 ANS

Néolaser  
Paddle  
Cinéma  
Journée ski



Padel



Journée ski

## ANTENNE DES RÉSIDENCES

Du lundi 24 février au vendredi 7 mars 2025

8 Rue de Madrid

Tél. 03 84 54 56 27

8 h 30 - 12 h 30  
et 14 h - 18 h

11 > 17 ANS

Sortie patinoire  
Journée ski  
Escape game à Mulhouse  
Session Harry Potter



Patinoire



11 > 17 ANS

Journée ski  
Cinéma  
Forum santé  
Sport gaming



## ANTENNE BOUGENEL

Du lundi 24 février au  
vendredi 7 mars 2025

Place  
Jacques-Chirac

Tél. 03 84 21 96 90

8 h 30 - 12 h 30

14 h - 18 h

# Inscriptions à partir du mercredi 12 février 2025

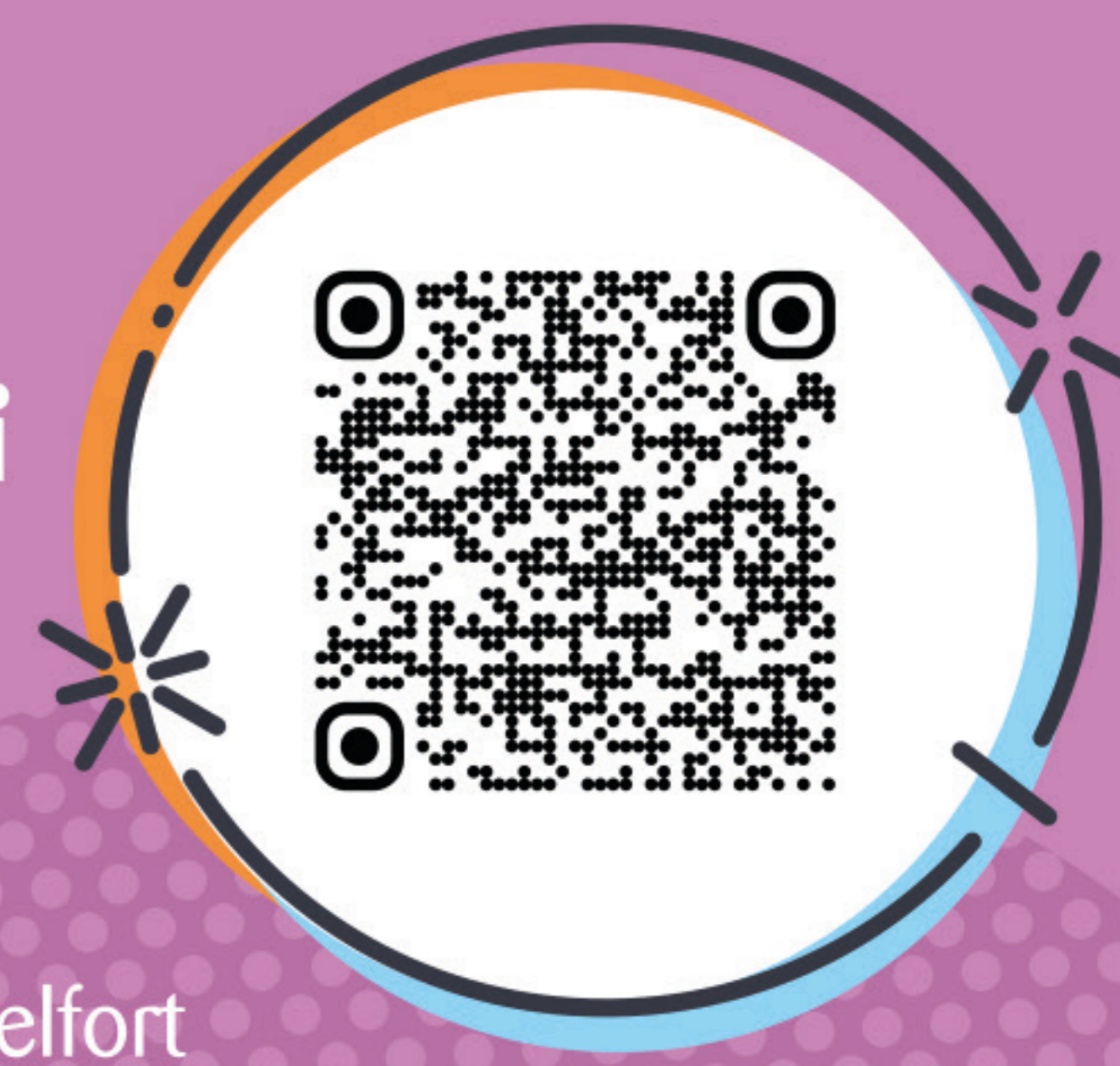

### En ligne

Sur le portail famille de la Ville de Belfort  
[bit.ly/PortailFamillesVilledeBelfort](https://bit.ly/PortailFamillesVilledeBelfort)

### Déjà inscrit au périscolaire ?

Réservez vos places sur le Portail famille de la Ville de Belfort.

### Pas encore inscrit ?

**ATTENTION !** : un délai de 48h est nécessaire pour activer le dossier d'inscription, créer votre dossier sur le Portail famille de la Ville de Belfort dès à présent.

### Sur place

À l'annexe de la Mairie, rue de l'Ancien-Théâtre :  
9 h - 12 h.

## Tarifs

### 1/2 journée

		QF1	QF2	Allocataire	Non-allocataire
<b>Belfortains</b>	1/2 journée	10.5 €	1.25 €	2 €	2.50 €
<b>Non-Belfortains</b>	1/2 journée	2.75 €	3.25 €	4 €	4.50 €

### Journée entière

		QF1	QF2	Allocataire	Non-allocataire
<b>Belfortains</b>	Journée	1.50 €	2 €	2.75 €	3.25 €
<b>Non-Belfortains</b>	Journée	3.50 €	4 €	4.75 €	5.25 €