

100% Sport

Pour les plus sportifs, la Ville de Belfort a concocté un programme d'activités sportives à la carte !

Du lundi 24 février au vendredi 28 février 2025



3 > 12 ANS



Tir à l'arc

3 > 5 ANS
Gymnastique petits
Jeux gymniques et motricité
École Victor-Hugo
9 h - 10 h 15



5 > 7 ANS
Gymnastique
Jeux gymniques et motricité
École Victor-Hugo
10 h 30 - 12 h

Sports de raquettes
Badminton, peteca,
tennis de table,
speedminton
Gymnase Émile-Parrot
14 h - 16 h 30

9 > 12 ANS
Handball
Gymnase Paul-Fritsch
14 h - 16 h 30

6 > 10 ANS
Diverti'sports
Jeux et activités sportives
Gymnase Denis-Diderot
8 h 30 - 12 h ou 13 h 15 - 17 h
Accueils échelonnés de 8 h 30 à 9 h, et de 13 h 15 à 13 h 45. Départs échelonnés de 11 h 30 à 12 h et de 16 h 30 à 17 h.

NOUVEAU

9 > 12 ANS
Multi sports tirs et adresse
Sports collectifs, tir à l'arc, tir à la carabine, pistolet laser, trottinette...
Maison de quartier des Forges
9 h 30 - 12 h



Activités sportives

Du lundi 3 mars au vendredi 7 mars 2025



9 > 12 ANS

Futsal
Gymnase Paul-Fritsch
9 h 30 - 12 h

6 > 9 ANS

Multisports
Gymnase Denis-Diderot
13 h 15 - 17 h
Accueils échelonnés 13 h 15 à 13 h 45.
Départs échelonnés de 16 h 30 à 17 h.



Ski
Ski alpin et activités de montagne
au Ballon d'Alsace
**Départ et retour parking
Rouget de l'Isle**
12 h 30 - 17 h 45
Matériel mis à disposition
(skis, chaussures, casque).
11 €/jour (forfait ski alpin).

9 > 12 ANS



Inscriptions à partir du mercredi 12 février 2025

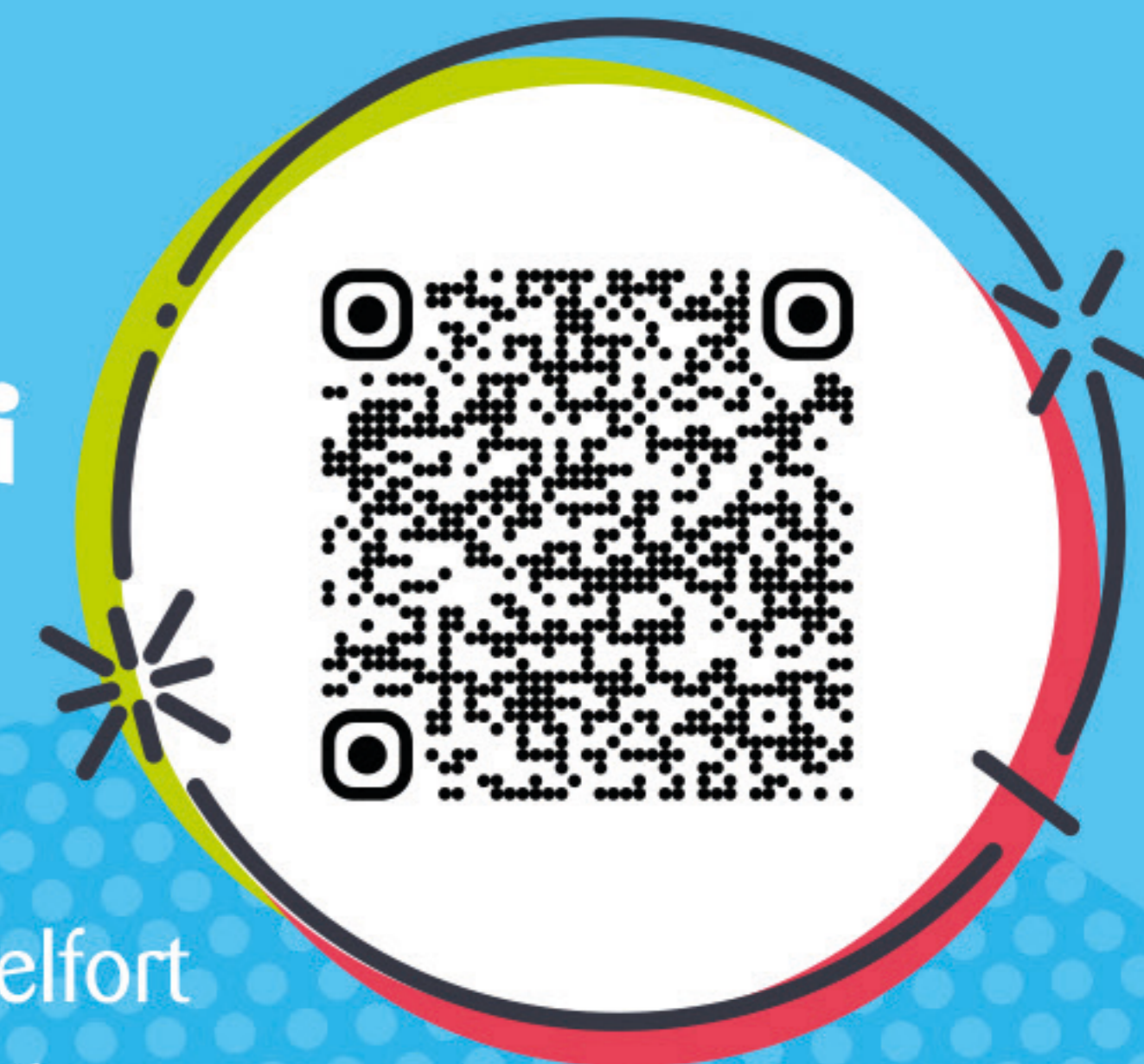

En ligne

Sur le portail famille de la Ville de Belfort
bit.ly/PortailFamillesVilledeBelfort

Déjà inscrit au périscolaire ?

Réservez vos places sur le Portail famille de la Ville de Belfort.

Pas encore inscrit ?

ATTENTION ! : un délai de 48h est nécessaire pour activer le dossier d'inscription, créer votre dossier sur le Portail famille de la Ville de Belfort dès à présent.

Sur place

Gymnase Le Phare, 2 Rue Paul-Koepfler :
8 h 30 - 12 h 30.

Tarifs

	Semaine de stage	Semaine de ski alpin
Belfortains	Quotient familial 1 de 0 à 600 €	10.5 € 21.5 €
	Quotient familial 2 de 601 à 850 €	16 € 32.5 €
	Allocataires	21.5 € 43 €
Non-Belfortains	32.5 €	65 €

